ALEGRIA DA PÁSCOA

Ana Maria de Andrade

INSTITUTO AMA LEITURA

Páscoa...

É dizer sim ao amor e à vida.

É investir na paz.

É conquista diária.

É encontro...

É passagem para um novo mundo.

Cecília Meireles

Ana Maria de Andrade

ALEGRIA DA PÁSCOA

Instituto AMA Leitura
Rio de Janeiro - 2021

Dedico esta história às crianças,
que nos convidam todos os dias
a recomeçar a festa da vida.

HOJE TEM FESTA NA VILA !
TODOS SÃO CONVIDADOS .

VOCÊ TAMBÉM ...

O COELHO E O CORDEIRO
ESTÃO FELIZES .

É DIA DE BRINCAR
COM AS CRIANÇAS !

PAPAI ESCONDE OS OVOS DE CHOCOLATE
NO JARDIM .

- OBA ! CAÇAR OVINHOS COLORIDOS
É MUITO DIVERTIDO !

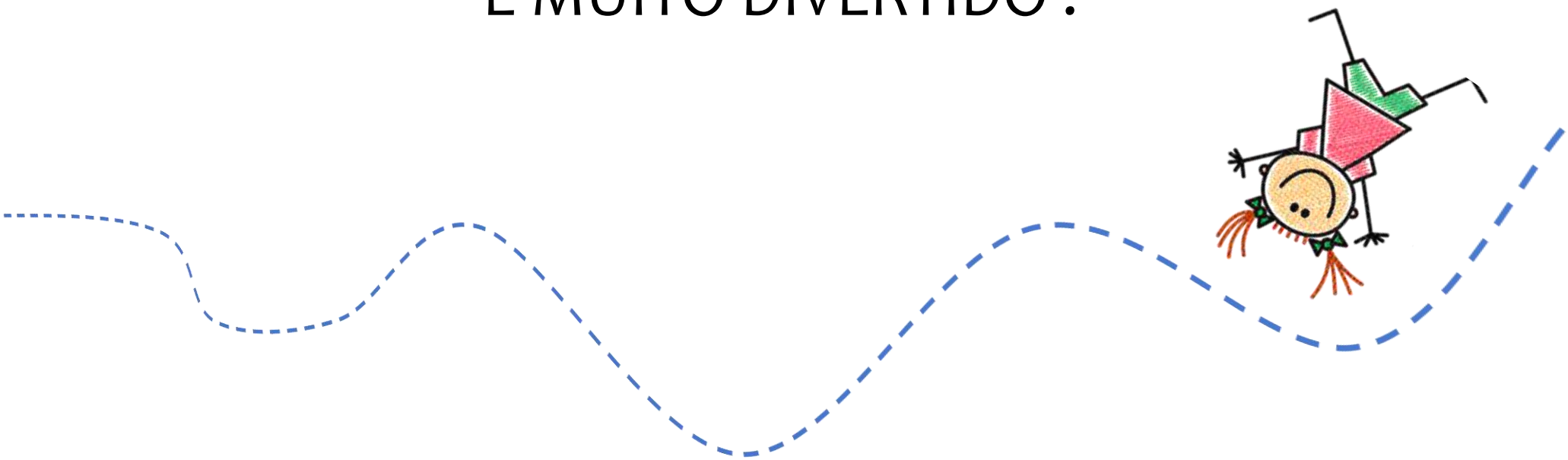

O PÃO E O VINHO JÁ ESTÃO NA MESA .

PARA A CRIANÇADA ,
TEM SUCO DE UVA BEM GELADINHO .

- SENTEM TODOS ! VAMOS BRINDAR O AMOR !
- DIZ A MAMÃE .

VOVÓ ENFEITA A CAPELINHA COM GIRASSÓIS .
ACENDE A VELA E ENSINA :

- ESTA É A LUZ QUE ILUMINA O MUNDO !

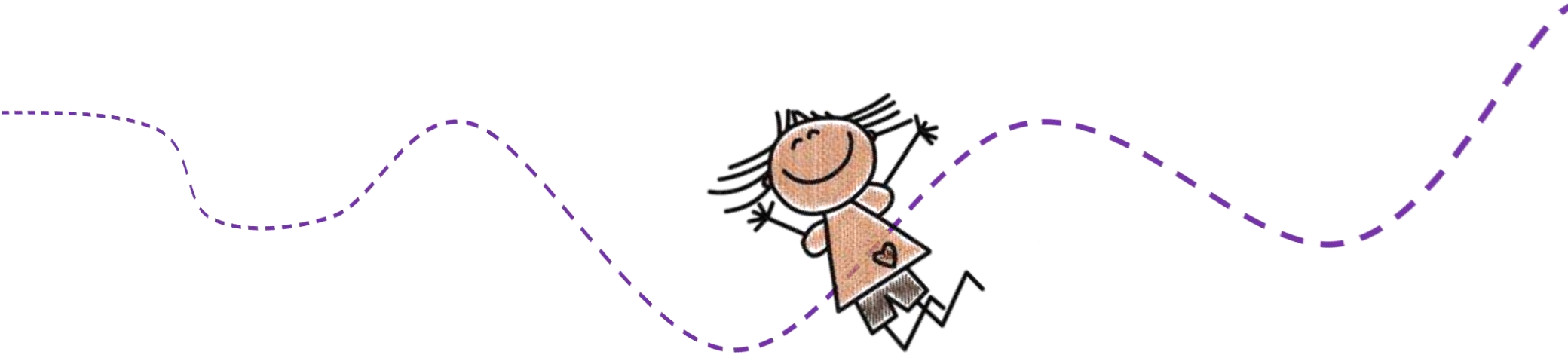

OS PEIXINHOS DO LAGO PULAM DE ALEGRIA
E COMEMORAM :

- VEJAM ! AS GOTINHAS DE ÁGUA PURA
SE JUNTARAM AO SOL
E PINTARAM UM LINDO CAMINHO
PARA O CÉU ...

TITIA CHAMA AS CRIANÇAS
PARA VEREM A POMBA BRANCA :

- VENHAM FESTEJAR !
VOA, VOA POMBINHA ...
LEVA A PAZ PARA TODOS OS CAMPOS !

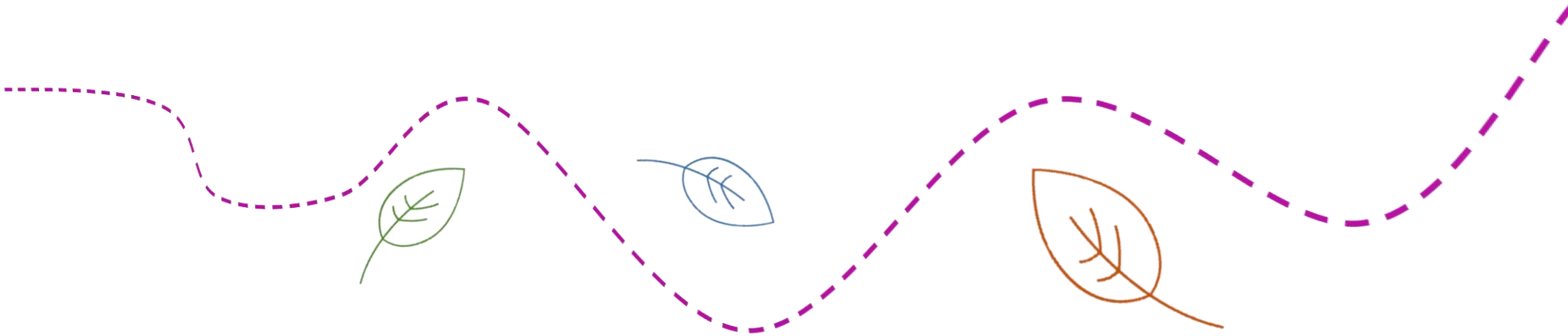

VOVÔ TOCA O SINO E ANUNCIA :

- VIVA A PÁSCOA ! VIVA A NOVA VIDA !

TODOS DÃO AS MÃOS
E AGRADECEM .

A NOITE COMEÇA A ESTRELAR .
TITIO ACENDE A FOGUEIRA E PERGUNTA :

- VAMOS AQUECER A LUA CHEIA ?

COM MUITA CANTORIA ,
A VILA ADORMECE .

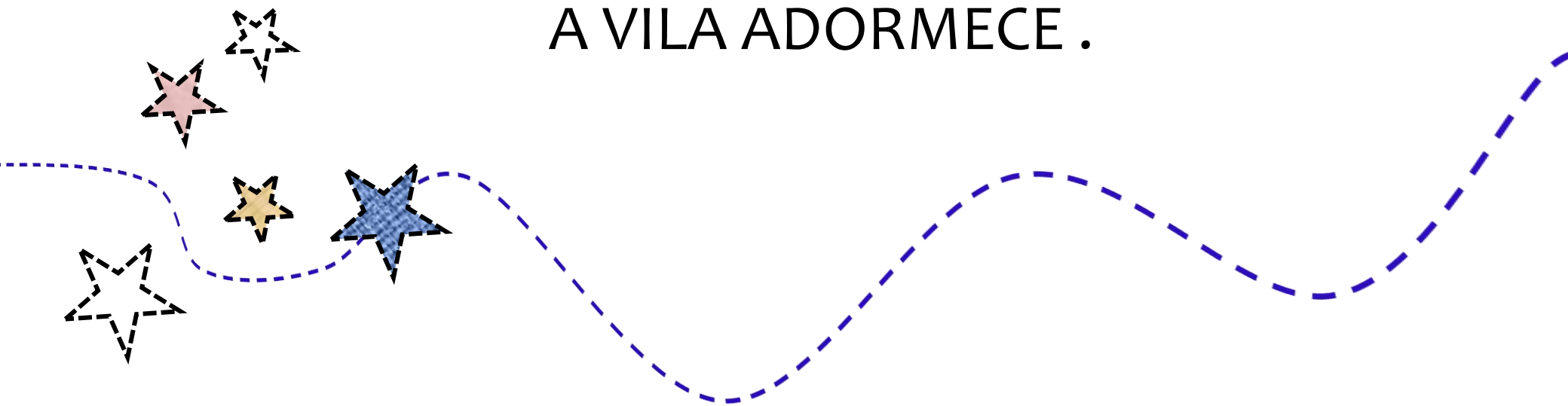

MAS A FESTA NÃO ACABOU .

NO CORAÇÃO DAS CRIANÇAS ,
A ALEGRIA DA PÁSCOA
NÃO TEM FIM .

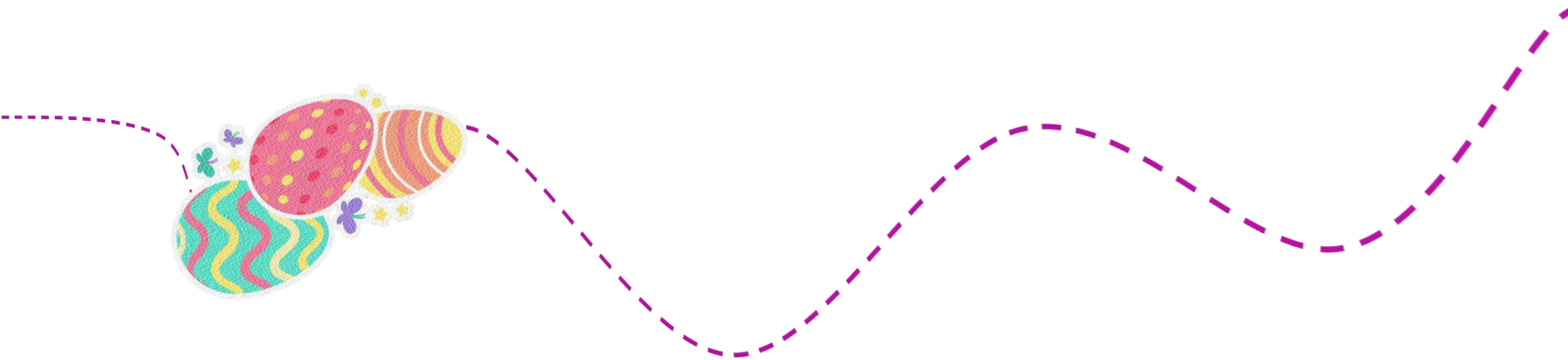

FELIZ
PASCOA

Ana Maria de Andrade

Nasci no Rio de Janeiro, sou jornalista, professora e arte-educadora, pós graduada em Educação e Gestão. Escrevo e ilustro para literatura infantil desde 2003. Em meus livros gosto de utilizar técnicas de artes plásticas simples, estimulando as crianças a reproduzirem os personagens e os cenários após a leitura da história.

Alguns dos meus trabalhos e projetos receberam prêmios e reconhecimentos importantes, com os quais sinto-me muito feliz! Coordeno projetos de incentivo à leitura e cursos de formação de agentes de leitura e contadores de histórias. Participo de festas e feiras literárias. Visito muitas escolas Brasil afora, para conhecer de perto meus pequenos leitores.

Em 2016, recebi o Troféu Tiradentes da Academia Teresopolitana de Letras e, em 2020, tornei-me acadêmica, sendo agraciada com a cadeira patronímica Machado de Assis.

Se quiser conhecer mais os meus livros e projetos, convido você para visitar o meu site: **www.anamariadeandrade.com**

O que é Páscoa?

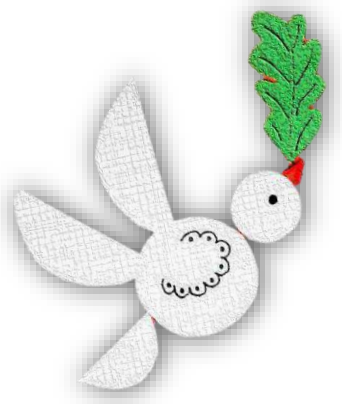

A Páscoa teve origem na cultura judaica. Após quatrocentos anos de cativeiro no Egito, o povo judeu celebrava a libertação com a festa chamada *Pessach*, que significa *passar além*, *passagem*.

Tempos depois, surge a Páscoa entre os cristãos. Após a morte e ressurreição de Jesus Cristo, passou-se a celebrar a nova aliança, símbolo da alegria e da esperança do renascimento.

No Brasil, a Páscoa é comemorada em cultos religiosos e também em manifestações populares. Devido a influência de culturas que reduzem os valores da Páscoa ao consumo de ovos e coelhinhos de chocolate, a devoção dos festejos diminui gradativamente.

Repensar com as crianças os valores desta data - e ressignificá-los diante do contexto da sociedade atual - é promover a mudança para uma nova vida, onde se pratique a cultura da paz, do amor e da solidariedade.

Texto e ilustrações 2021 ©Ana Maria de Andrade

Produção Editorial: Instituto AMA Leitura

Revisão: Estela de Andrade Lima

Editoração eletrônica: Andiara Oliveira

Este material foi produzido sem fins lucrativos. Tem sua distribuição gratuita autorizada, sendo todos os direitos reservados ao Instituto AMA Leitura. Não é permitida qualquer tipo de alteração do texto e das imagens sem a autorização expressa da autora, sob pena da lei do direito autoral n° 9.610, de 19 de fevereiro de 1998.

Dados Internacionais de Catalogação na Publicação (CIP)
(Câmara Brasileira do Livro, SP, Brasil)

Andrade, Ana Maria de
Alegria da Páscoa / Ana Maria de Andrade.
Rio de Janeiro : Instituto AMA Leitura, 2021.

ISBN 978-65-993683-2-5

1. Páscoa - literatura infantojuvenil I. Título.

21-59704 CDD-028.5

Cibele Maria Dias - Bibliotecária - CRB-8/9427

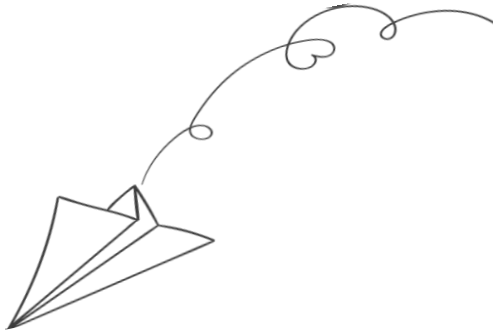

Teresópolis - RJ
@institutoamaleitura
amaleitura@gmail.com

Ainda criança aprendi que Páscoa é tempo de reflexão, de renovar, de viver diferente e melhor, se preciso for. Independente de crença ou religião, Páscoa é renascimento, é recomeço.

Muito além dos ovos de chocolate e das brincadeiras com os coelhinhos, esta história fala às crianças sobre o verdadeiro sentido da Páscoa. Para as ilustrações, utilizei a técnica do recorte e colagem com acabamento digital, valorizando formas geométricas, grafismos e texturas.

Os símbolos da Páscoa são apresentados de modo simples e plural. Para os professores, disponibilizo o ***Guia do Educador***, com propostas que se adaptam às escolas religiosas e não religiosas, disponível para download no site: www.anamariadeandrade.com

A.M.A.

Era dia de Páscoa na vila e todos tinham um motivo muito especial para comemorar e agradecer. O coelho e o cordeiro estavam felizes, porque as crianças vieram brincar no jardim. Quando a noite chegou, os moradores da vila adormeceram, mas a festa não acabou... O que será que aconteceu? Descubra o segredo desta história e sinta a alegria da Páscoa no seu coração.

INSTITUTO AMA LEITURA

ISBN: 978-65-993683-2-5

CIL

9 786599 368325

Ana Maria de Andrade

ALEGRIA DA PÁSCOA

GUIA DO EDUCADOR

Para pais, professores e agentes de leitura

Instituto AMA Leitura
Rio de Janeiro - 2021

Olá! Pais, professores, mediadores de leitura e todos aqueles que amam contar histórias para as crianças... Sejam bem-vindos!

Atualmente, a Páscoa é uma data comemorada entre cristãos e não cristãos. Logo que se aproxima, as mídias anunciam a venda de ovos de chocolate, sendo o coelhinho da Páscoa a figura principal. O comércio se aquece com a oportunidade, as lojas abastecem os seus estoques de chocolate e as escolas planejam diferentes atividades, recheadas de doces, cenouras e coelhinhos.

As famílias se reúnem e também trocam ovos de chocolate e caixas de bombons. Muitas vezes, para famílias e escolas não religiosas, a data se resume nesta festa muito esperada, pois prevê um grande feriado, quando todos aproveitam para descansar e viajar...

Mas qual o sentido de tudo isso para a criança? Afinal, o que é a Páscoa? Por que deixamos de trabalhar e estudar nestes dias? O que é a Semana Santa? Por que viajamos e passeamos com nossas famílias? Por que trocamos ovos de chocolate? Por que o coelho fica responsável por esta tarefa, se nem ovos ele põe?...

Por quê? Por quê? Por quê?

Qual o sentido da Páscoa para a criança?

A criança que começa a conhecer e compreender o mundo que a cerca precisa de respostas aos seus porquês. É papel dos pais e dos educadores dar sentido a todas as experiências que a criança vive. Se realizamos todos os anos uma festa que envolve um grande feriado e a troca de ovos de chocolate, é preciso dar à criança um sentido para ela.

Esta história se propõe a trazer para os pequenos o sentido da Páscoa. Ao longo da narrativa, vários símbolos são citados e se complementam com as ilustrações. No Guia do Educador, estes símbolos são explicados de forma adequada para comunicar à criança o sentido da data - tanto cristã quanto laica – sem deixar que se perca a sua verdadeira essência.

Caberá ao mediador de leitura, ao realizar a roda de leitura e promover reflexões após a contação da história, estar atento à linha de ensino da sua escola/família e estimular o diálogo aberto, com respeito à diversidade cultural sem imprimir à leitura as suas próprias crenças ou religiosidade .

Como a Páscoa é comemorada no Brasil e no mundo?

A Páscoa é comemorada pelo mundo de diferentes formas. Cada cultura imprime sua própria história aos festejos. Ao longo da história, alguns costumes se incorporaram a outros e os diferentes povos sofrem influências entre si, que são acentuadas com a globalização.

Em alguns países, mantém-se o costume de pintar ovos de galinha cozidos para presentear as crianças. Em outros, ainda se mantém a tradição de servir cordeiro no almoço de Páscoa. Em outros ainda, crianças fantasiadas correm de porta em porta, para receber doces e ovos de chocolate.

No Brasil, algumas cidades ainda presenciam a malhação do Judas, durante o sábado que antecede o domingo de Páscoa, quando meninos e meninas se divertem pelas ruas. Em outras, são realizadas procissões com as crianças vestidas de anjinhos e dramatizações da Paixão de Cristo nas praças.

No entanto, apesar das diferenças, em todas as culturas há um ponto em comum. É na Páscoa que devemos refletir sobre a vida, o amor, o perdão, a solidariedade e a liberdade. Esta é a essência da Páscoa. Acreditar que é possível recomeçar e iniciar uma nova vida, livre de todos os sentimentos que prejudicam a humanidade e impedem a paz e a harmonia entre os povos.

Quais são os símbolos da Páscoa?

Após pesquisa aprofundada, foram selecionados 12 símbolos da Páscoa

para compor este guia.

São apresentados aqui em duas colunas, onde o educador poderá consultar e orientar a leitura da forma mais adequada à sua realidade.

Vale lembrar que os símbolos adquiriram diversos significados ao longo dos tempos, entre diferentes culturas e religiões. Portanto, aqui estão descritos os significados encontrados com maior frequência em todas as fontes de pesquisa.

É importante ressaltar que, após a leitura, o educador poderá trabalhar os símbolos ou não, se assim desejar.

Todos os símbolos aparecem ao longo da história livres de objetivos pedagógicos. A história por si só fala às crianças sobre o sentido da Páscoa, estimulando a liberdade de sentimentos, para que cada uma sinta e reflita de acordo com as suas vivências próprias.

O que dizem os símbolos da Páscoa?

Símbolo	Educação Cristã	Educação Laica
Cordeiro Pág. 8	Cristo, filho e cordeiro de Deus, que se sacrifica pela humanidade e tira o pecado do mundo.	Bondade, ausência de maldade no mundo.
Coelho Pág. 8	Igreja, fecunda em propagar a palavra de Deus a todos os povos.	Nascimento e nova vida, fertilidade.
Ovo Pág. 10	Ressurreição, nascimento para uma nova vida.	Representa a vida, a origem do mundo.
Girassol Pág. 14	Busca da luz de Cristo, o caminho, a verdade e a vida.	Flor que está sempre voltada para o sol, busca vida e transmite alegria.

O que dizem os símbolos da Páscoa?

Símbolo	Educação Cristã	Educação Laica
Cruz Pág. 14	Sofrimento, morte e ressurreição de Cristo.	Fé e proteção, acreditar que é possível recomeçar.
Peixe Pág. 16	Batismo na água pura e multiplicação dos filhos de Deus.	Renovação, a vida que nasce na água pura.
Vela Pág. 14	Círio Pascal. Cristo, luz dos povos.	Chama da luz e esperança de um mundo melhor.
Pomba Pág. 18	Vinda do Espírito Santo.	Paz no mundo.

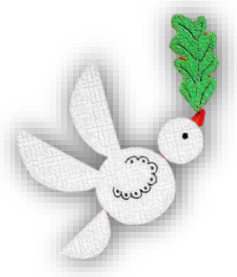

O que dizem os símbolos da Páscoa?

Símbolos	Educação Cristã	Educação Laica
Pão e vinho Pág. 12	Sangue e corpo de Cristo, eucaristia.	Partilha, caridade, solidariedade, união.
Sino Pág. 20	Anunciam a celebração da ressurreição de Cristo.	Alegria da Páscoa, da vida e do renascimento.
Fogo Pág. 22	Cristo limpa o pecado do mundo, fogo novo.	Limpa a terra para uma nova semeadura e uma nova vida.
Lua cheia Pág. 22	A Páscoa é comemorada no primeiro domingo depois do início do outono (hemisfério sul) ou primavera (hemisfério norte) e após a lua cheia. Por isso, o calendário é móvel e marcado sempre entre os dias 21 de março e 24 de abril.	

Vamos brincar na Páscoa?

O brincar é sempre um momento de união e alegria entre as crianças. Por isso, brincar com as crianças para comemorar a Páscoa é uma forma importante de expressar, com a prática e não somente com as palavras, os sentimentos que são a sua verdadeira essência. Brincadeiras simples podem ser promovidas. Aqui damos 10 dicas para a criançada se divertir!

- Caça aos ovinhos de chocolate;
- Aulinha de culinária e lanche com bolo de cenoura;
- Confecção de ovos de chocolate na "Fábrica de Ovos";
- Corrida do ovo com ovos cozidos;
- Jogo do "Coelhinho sai da toca";
- Jogo da memória com os símbolos da Páscoa;
- Confecção de móbile com os símbolos da Páscoa;
- Fantasias do coelhinho e do cordeirinho;
- Pomba da paz feita com dobradura;
- Músicas diversas com o tema da Páscoa.

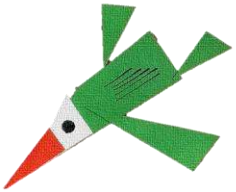

Instituto AMA Leitura

Rio de Janeiro - 2021